

Mairie de TINCQUES

4, place principale
62127 TINCQUES

mel : mairiedetincques@gmail.com
site : <http://www.ville-tincques.fr>

Téléphone : 03.21.47.38.49

Bureaux ouverts : TLJ de 09h00 à 12h30 & de 14h00 à 17h30
Le samedi matin de 9h00 à 12h00

Projet d'installation, sur terrain privé, d'une antenne relais de téléphonie mobile SFR / BOUYGUES TELECOM sur le territoire de la commune

S'inscrivant dans le cadre de l'accord de mutualisation d'une partie des réseaux de téléphonie mobile, SFR et BOUYGUES TELECOM prévoient d'installer une antenne relais de téléphonie mobile **en terrain privé**, sur le territoire de la commune, sur une zone qu'ils considèrent comme étant mal couverte et ainsi éviter la saturation des réseaux, conformément à leurs obligations réglementaires.

Un D.I.M (Dossier d'Information Mairie) a été reçu le 24 juillet dernier en mairie. Il fait état de travaux projetés, au lieudit « *les quarante* », sur la parcelle reprise au cadastre en section ZB n° 116, c'est-à-dire à l'intersection de la route départementale 77 vers Chelers et de la voie communale n° 1 dite « *chemin de Béthune* », propriété de Madame Sylvie NOTEL (cf photos et plans en pages suivantes)

Le dossier, dans son format papier, est consultable sur place aux jours et heures d'ouverture de la mairie. Sa version dématérialisée est également disponible sur le site internet de la mairie et peut être transmise électroniquement sur simple demande.

En matière d'autorisation d'urbanisme, un tel projet n'est simplement soumis qu'à déclaration préalable de travaux (délai d'instruction : un mois). Le maire ne peut, ni au titre de ses pouvoirs de police générale, ni en se fondant sur le principe de précaution, s'opposer à l'implantation d'antennes pour des considérations sanitaires.

Pour toute information complémentaire que vous jugeriez utile, je vous invite à prendre attache avec la mairie en composant le 03-21-47-38-49 ou par mail à l'adresse mairiedetincques@gmail.com.

Veuillez agréer, Madame, Monsieur, l'expression de ma parfaite considération.

Jacques THELLIER
Maire de TINCQUES

Extrait du plan cadastral

Département : PAS DE CALAIS Commune : TINCQUES	DIRECTION GÉNÉRALE DES FINANCES PUBLIQUES ----- EXTRAIT DU PLAN CADASTRAL -----	Le plan visualisé sur cet extrait est géré par le centre des impôts foncier suivant : SAINT-POL-SUR-TERNOISE Place François MITTERRAND 62130 62130 SAINT-POL-SUR-TERNOISE tél. 03 21 47 44 00 - fax 03 21 47 44 08 plgc.620.arras@dgfip.finances.gouv.fr
Section : ZB Feuille : 000 ZB 01 Échelle d'origine : 1/2000 Échelle d'édition : 1/2000 Date d'édition : 11/07/2024 (fuseau horaire de Paris) Coordonnées en projection : RGF93CC60 ©2022 Direction Générale des Finances Publiques	Cet extrait de plan vous est délivré par : cadastre.gouv.fr	

	PLAN DE CADASTRE				DOSSIER	DIM
	TINCQUES				ECHELLE	1/2500
	NUMERO DE SITE	NUMERO DE PLAN	INDICE	PAGE	DATE	11/07/2024
	6210003780	1/6	A	1-2	FICHER	6210003780.dwg
					DESSIN	AXECOM

CE DOCUMENT EST LA PROPRIETE DE LA SFR. IL NE PEUT ETRE COMMUNIQUE OU REPRODUIT SANS SON AUTORISATION ECRITE

510199002870000110625



Plan de masse – Après travaux

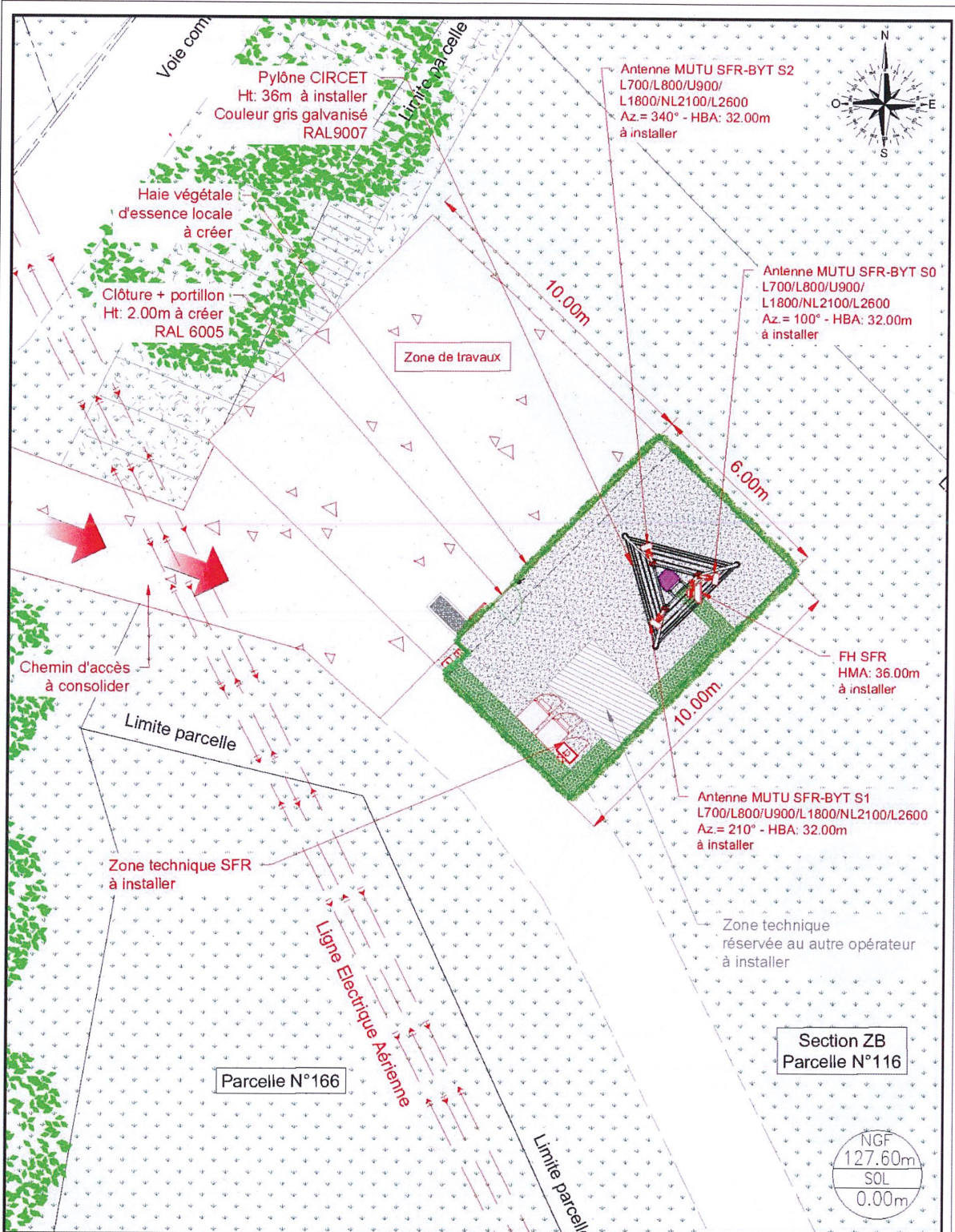

	MASSE APRES				DOSSIER	DIM
	TINCQUES				ECHELLE	1/150
	NUMERO DE SITE	NUMERO DE PLAN	INDICE	PAGE	DATE	11/07/2024
	6210003780	4/6	A	2-2	FICHIER	6210003780.dwg
						DESSIN

CE DOCUMENT EST LA PROPRIETE DE LA SFR. IL NE PEUT ETRE COMMUNIQUE OU REPRODUIT SANS SON AUTORISATION ECRITE.

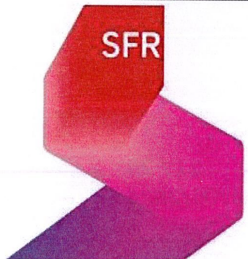

Plans en élévation - Après travaux

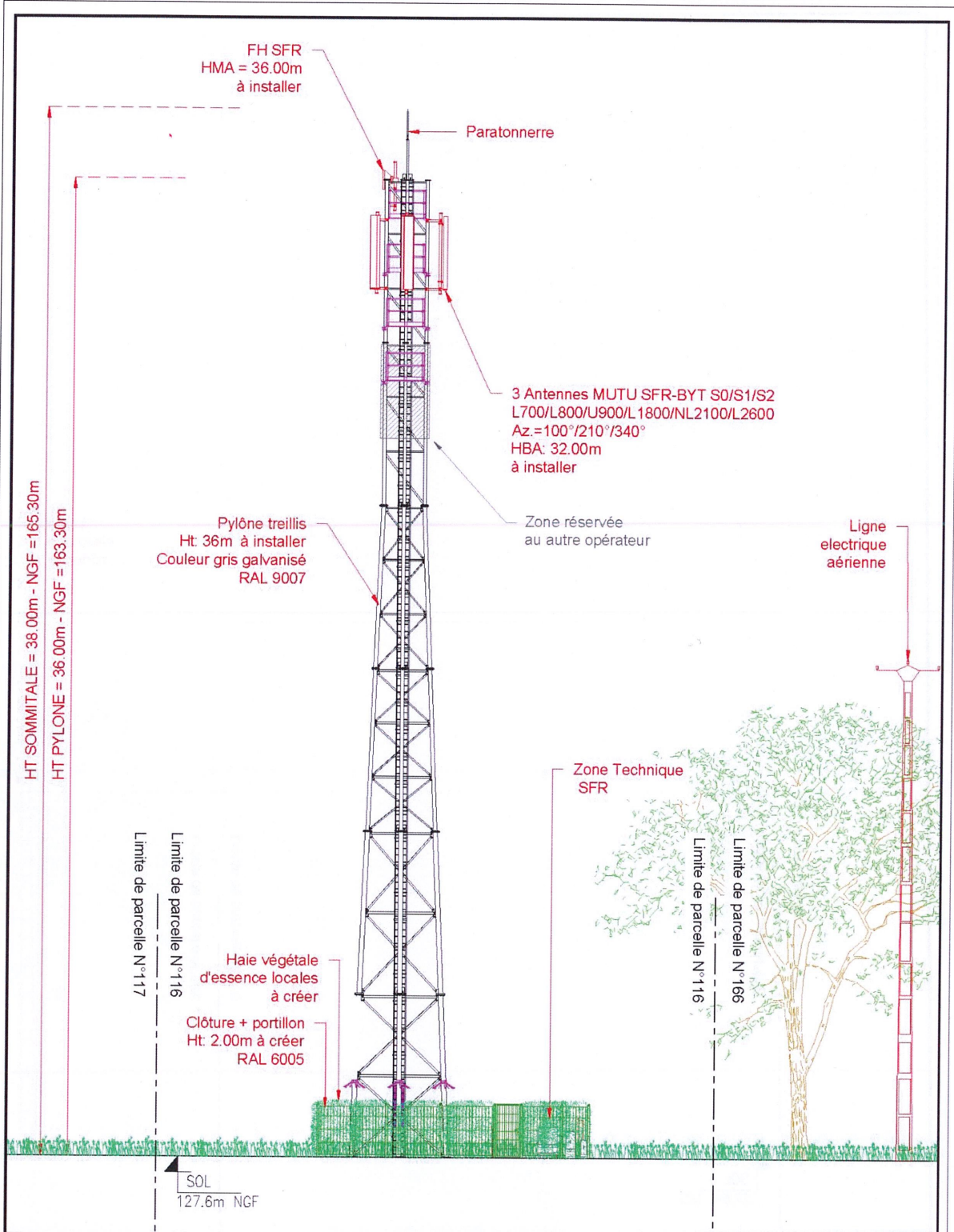

	ELEVATION APRES				DOSSIER	DIM
	TINCQUES				ECHELLE	1/175
	NUMERO DE SITE	NUMERO DE PLAN	INDICE	PAGE	DATE	11/07/2024
	6210003780	6/6	A	2-2	FICHER	6210003780.dwg
						DESSIN

CE DOCUMENT EST LA PROPRIETE DE LA SFR. IL NE PEUT ETRE COMMUNIQUE OU REPRODUIT SANS SON AUTORISATION ECRITE

